Сдать ОСЗ, отдельно стоящее здание за 1 200 рублей на улица Долорес Ибаррури, 6А

Свердловская область, Екатеринбург, улица Долорес Ибаррури, 6А

Площадь 1905 года

1 200 Р в месяц
1Р за м^2 в месяц

1144.00 м^2
Общая

Отдельно стоящие 2-х этажное, кирпичное здание. Общая площадь 1144,6 м2. Земельный участок S-1483 м2 (собственность). Градостроительный регламент. Ц-4 Зона торговых объектов, логистики и иного коммерческого назначения. Вид разрешенного использования : Земли предприятий пищевой промышленности. В настоящее время используется под пищевое производство (пекарня). Здание оснащено двумя зонами погрузки-разгрузки (дебаркадер).

2 с 16.05.2025, обновлен 16.05.2025

Продавец: Пользователь

Телефон: +79617785458

Характеристики
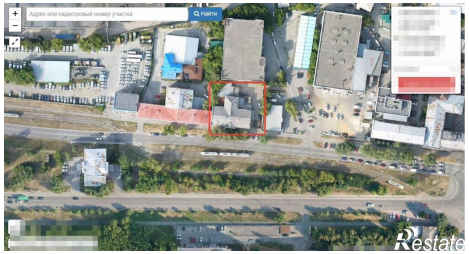
Наличие отопления	да