Купить ОСЗ, отдельно стоящее здание за 187 940 000 рублей на улица Горького, 39

Свердловская область, Екатеринбург, улица Горького, 39

187 940 000 Р
300 224Р за м^2

626.00 м^2
Общая

Уникальное предложение! Продается отдельно стоящий особняк на земельном участке с собственной парковкой в центре города, на одной из самых дорогих улиц Горького. Подробности только по официальному запросу.

12 с 20.10.2023, обновлен 20.10.2023

Характеристики

Этажей всего	1

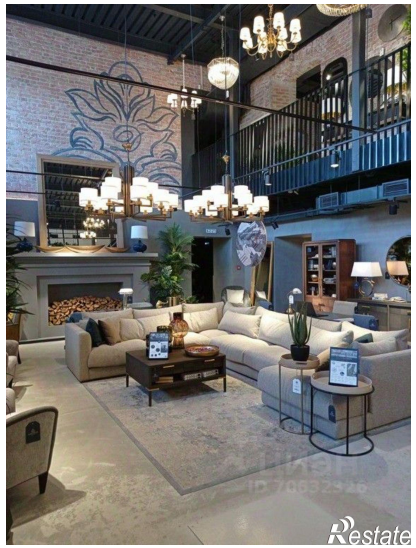
Restate

Restate

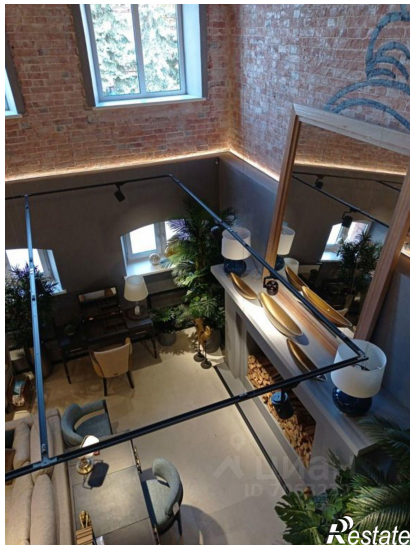
Restate

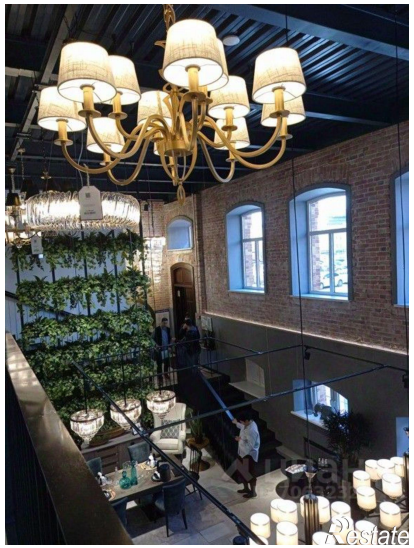
Restate

Restate

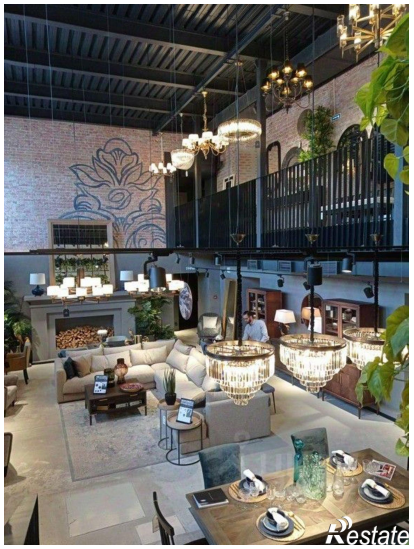
Restate

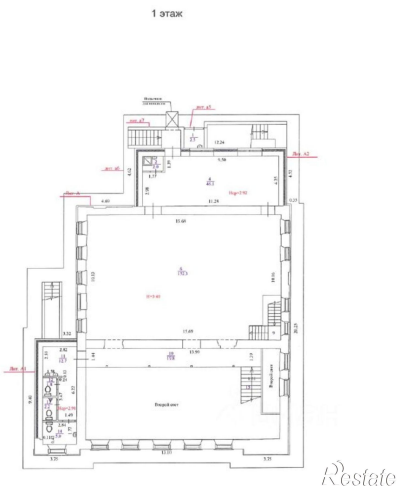
1 этаж
Restate

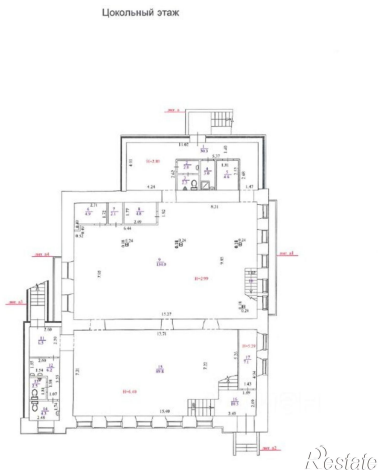
Цокольный этаж
Restate

Restate