Купить ОСЗ, отдельно стоящее здание за 910 328 000 рублей на улица Гоголя, 44

Свердловская область, Екатеринбург, улица Гоголя, 44

910 328 000 Р
54 935Р за м^2

16571.00 м^2
Общая

Код лота: РАД-352967. Реализуется на торгах. Реализация через торги РАД-352967 (lot-online). Предлагаем Административное здание с объектами торговли и встроенно-пристроенной подземной автостоянкой, движимое имущество 7 инвентарных позиций, по адресу г. Екатеринбург, ул. Гоголя, д. 44. Условия продажи включают обратную аренду. Характеристика: Общая площадь здания 16571, 7 кв. м. (кн 66:41:0401039:81), 2012г. постройки, этажность 11, 10, 9 (подземный этаж 3), земельный участок общей площадью 2825 кв. м. (КН 66:41:0401039:28, 66:41:0401039:27), подземная автостоянка на 136 мест, высота помещений 2, 78-4, 31 м. , планировка Open Space, центральное электроснабжение, теплоснабжение, водоснабжение, канализация, охрана, телефон, интернет. Объект расположен в центре Екатеринбурга, на первой линии, в красном квадрате улиц Карла Маркса, Гоголя, Горького, Куйбышева. Имеется удобный подъезд как на общественном, так и на личном транспорте. Окружающая застройка представлена жилыми домами, торговыми помещениями. Район с развитой инфраструктурой. Деловая активность высокая. Собственник объекта ПАО Сбербанк (ИНН: 7707083893, ОГРН: 1027700132195). https://catalog. lot-online. ru/index. php?dispatch=products. view&product_id=757889

0 с 01.11.2023, обновлен 02.11.2023

Характеристики
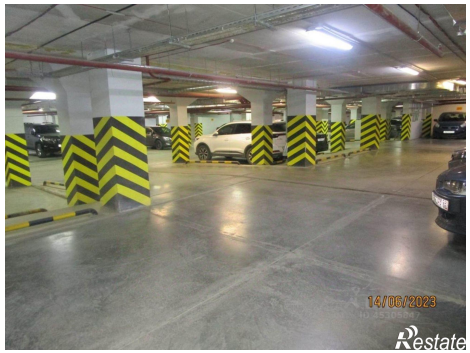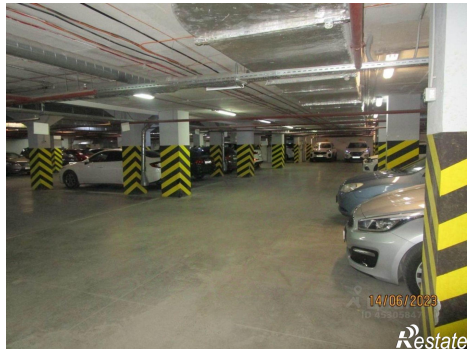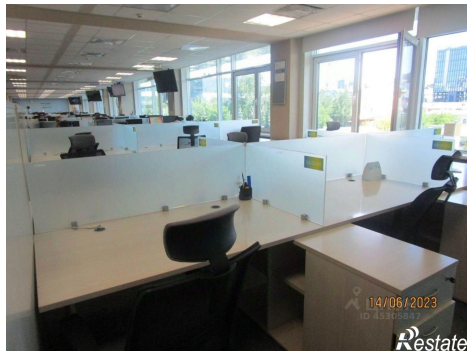
Этажей всего	11