Сдать торговое помещение за 119 700 рублей на Куйбышева 4

Свердловская область, Муниципальное Образование Екатеринбург, Екатеринбург, Куйбышева 4

Геологическая

119 700 Р в месяц

1 900Р за м^2 в месяц

63.00 м^2	1
Общая	Этаж

Объект № 190175. Сдам торгово-офисное помещение с отдельным входом, расположенное на пересечении улиц Куйбышева и Шейнкмана. Рядом плотная жилая застройка, много офисных и торговых помещений. Высота потолков 2.7 м, электрическая мощность 6 кВт, установлены кондиционеры. Отличное расположение обеспечивает хорошую визуальную обзорность. Согласовано большое место под вывеску. Универсальность помещения позволяет разместить в нём офис, стоматологию, салон красоты, ПВЗ, а также различные торговые объекты. Звоните, отвечу на все интересующие вопросы. Без комиссии для арендаторов!

2 с 25.02.2025, обновлен 13.07.2025

Продавец: ГК Новосёл

Телефон: +7(343)288-54-52

Характеристики

Этаж	1
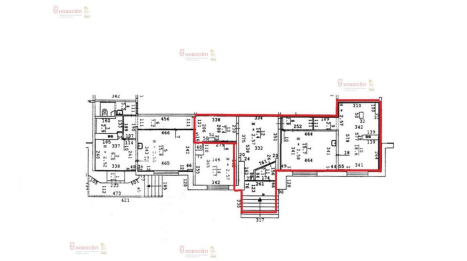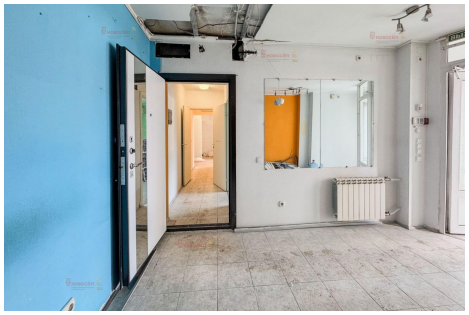
https://ekaterinburg.restate.ru/obj/arenda-torgovli-kuybysheva-4-22446276/